

ROMÂNIA  
JUDEȚUL NEAMȚ  
CONSILIUL LOCAL AL COMUNEI SAGNA  
HOTĂRÂRE

*Privind aprobarea organigramei și statului de funcții al aparatului de specialitate al primarului  
comunei Sagna*

Nr. 22 din 31.03.2017

**Consiliul local al comunei Sagna, județul Neamț;**

Având în vedere:

- prevederile art.XVI, alin.(2) din legea nr.161/2003 privind unele măsuri pentru asigurarea transparenței în exercitarea demnității publice, a funcțiilor publice și în mediul de afaceri, prevenirea și sancționarea corupției, cu modificările și completările ulterioare;

-*Decizia Curții Constituționale a României nr.55/2014 referitoare la obiecția de neconstituționalitate a dispozițiilor Legii privind aprobarea O.U.G. nr.77/2013 pentru stabilirea unor măsuri privind asigurarea funcționalității administrației publice locale, a numărului de posturi și reducerea cheltuielilor la instituțiile și autoritățile publice din subordinea, sub autoritatea sau în coordonarea Guvernului ori a ministerelor.*

- prevederile art.III din O.U.G. nr.63/2010 pentru modificarea și completarea unor acte normative, precum și alte măsuri financiare, aprobată cu modificările și completările Legii nr. 13/2011, cu modificările și completările ulterioare;

-Văzând adresa Instituției Prefectului – Județul Neamț nr.6898 din 26.05.2015 prin care se comunică numărul de posturi aferente anului 2016, respectiv 30 posturi, la o populație de 5336 persoane și adresa nr.3733821.03.2017 privind menținerea acestui număr, dacă nu sunt modificări;

-O.U.G. nr.99/15.02.2016 privind unele măsuri pentru salarizarea personalului plătit din fonduri publice, prorogarea unor termene, precum și unele măsuri fiscal-bugetare; OUG nr.2/2017;

Constatând existența Avizului ANFP nr: 8134 din 2016 privind funcțiile publice din cadrul aparatului de specialitate al primarului comunei Sagna, județul Neamț;

Examined expunerea de motive a Primarului comunei Sagna înregistrată sub nr. 1283 din 24 .03.2017 și avizul comisiei buget finanțe din cadrul consiliului local;

În temeiul dispozițiilor art.36 alin.(2), lit.a), alin.(3), lit.b) și art.45 din Legea nr.215/2001 privind administrația publică locală, republicată cu modificările și completările ulterioare;

**HOTĂRĂȘTE:**

Art.1 – Aprobă Organigrama aparatului de specialitate al primarului comunei Sagna, conform anexei , care face parte integrantă din prezenta hotărâre.

Art.2 – Aprobă Statul de funcții al aparatului de specialitate al primarului comunei Sagna, conform anexei nr.2, care face parte integrantă din prezenta hotărâre.

Art.3 – Pe data adoptării prezentei hotărâri se abrogă orice alte dispoziții contrare.

Art.4 – Secretarul comunei va asigura comunicarea prezentei hotărâri persoanelor și autorităților interesate.

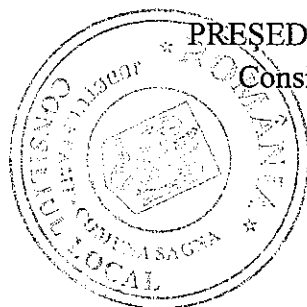

PREȘEDINTE DE ȘEDINȚĂ,

Consilier Bulai Verona

*Bulai*

Vizat legalitate,  
Secretar, Lungu Teodora

*[Signature]*

ORGANIGRAMĂ

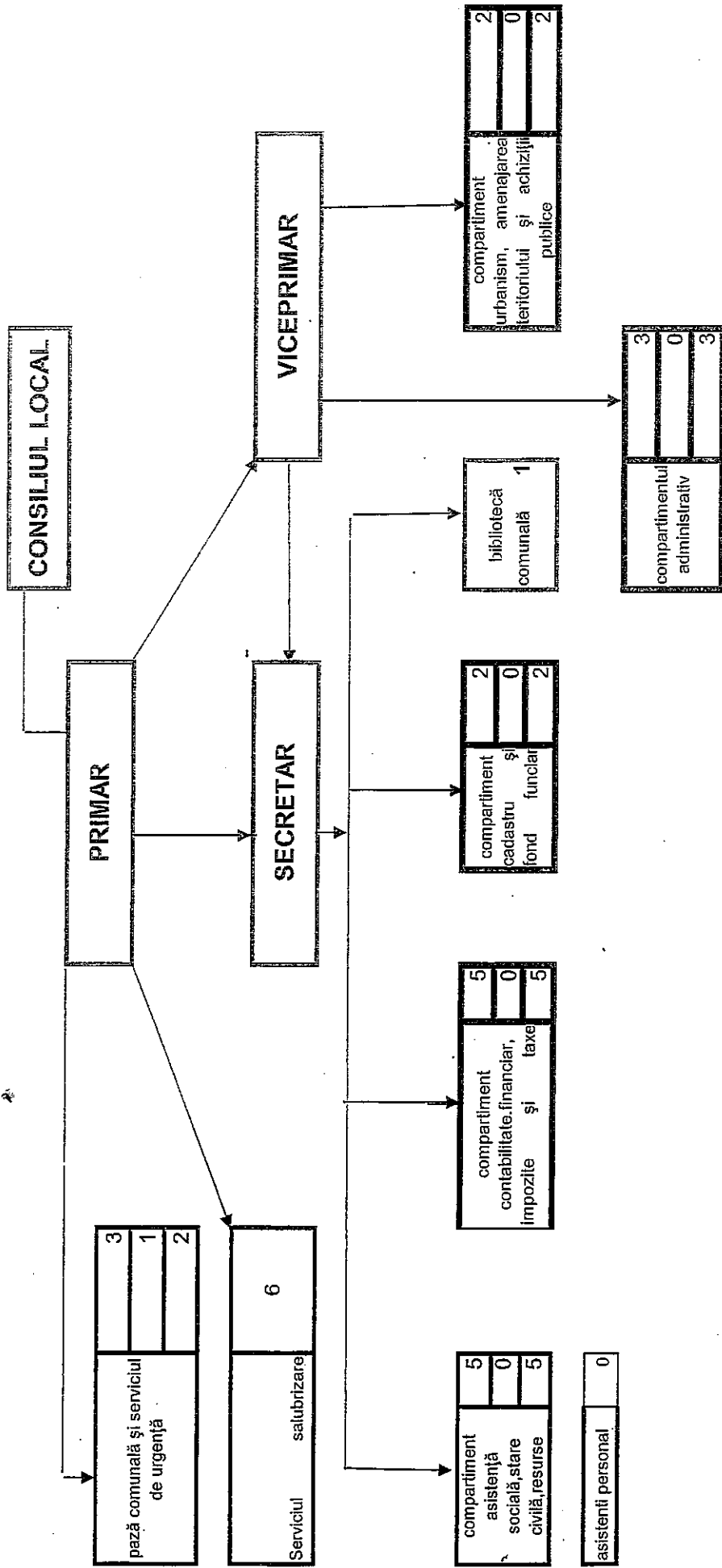

NUMELE ȘI PRENUMELE CONDUCĂTORULUI UNITĂȚII

Prințomilăcob Gheorghe



STAT DE FUNCȚII  
AUTORITATEA INSTITUȚIA PUBLICĂ SOLICITANTĂ

Anexa 2

ACCL 22/31.03.2017

| NR. CRT. | Numele, prenumele VACANT, temporar VACANT după caz | STRUCTURA                                                                                  | FUNCTIA DE DEMNITATE PUBLICA | Funcția publică         |              |             | Clasa | Gradul profesional | Nivelul studiilor | Funcția contractuală |             | Nivelul studiilor | OBSERVAT II |
|----------|----------------------------------------------------|--------------------------------------------------------------------------------------------|------------------------------|-------------------------|--------------|-------------|-------|--------------------|-------------------|----------------------|-------------|-------------------|-------------|
|          |                                                    |                                                                                            |                              | inalt funcționar public | de conducere | de executie |       |                    |                   | de conducere         | de executie |                   |             |
|          |                                                    |                                                                                            | otomat/viceministrul         |                         |              |             |       |                    |                   |                      |             |                   |             |
| 1        | IACOB GHEORGHE PRIMAR                              |                                                                                            |                              |                         |              |             |       |                    |                   |                      |             |                   |             |
| 2        | DUBĂU FLORIN VICEPRIMAR                            |                                                                                            |                              |                         |              |             |       |                    |                   |                      |             |                   |             |
| 3        | LUNGU TEODORA SECRETAR                             |                                                                                            |                              | SECRETAR                |              |             |       | S                  |                   |                      |             |                   |             |
| 4        | MIRT MARIA                                         | COMPARTIMENT: ASISTENTA SOCIALA, STARE CIVILA, RESURSE UMANE, REGISTRU AGRICOL-SECRETARIAT |                              |                         |              |             |       |                    |                   |                      |             |                   |             |
| 5        | VACANT                                             |                                                                                            |                              |                         |              |             |       | S                  |                   |                      |             |                   |             |
| 6        | IVAN MIHAIL-MARIUS                                 |                                                                                            |                              |                         |              |             |       | S                  |                   |                      |             |                   |             |
| 7        | FABIAN STEFANIA                                    |                                                                                            |                              |                         |              |             |       | S                  |                   |                      |             |                   |             |
| 8        | SANDU IOANA                                        |                                                                                            |                              |                         |              |             |       | S                  |                   |                      |             |                   |             |
| 9        | VACANT (post unic)                                 | COMPARTIMENT: CONTABILITATE-FINANCIAR, IMPOZITE SI TAXE LOCALE                             |                              |                         |              |             |       | M                  |                   |                      |             |                   |             |
| 10       | ADĂSCĂLITEI CAMELIA                                |                                                                                            |                              |                         |              |             |       | M                  |                   |                      |             |                   |             |
| 11       | IACOB LILIANA-DORINA                               |                                                                                            |                              |                         |              |             |       | S                  |                   |                      |             |                   |             |
| 12       | OLARIU MIRELA                                      |                                                                                            |                              |                         |              |             |       | S                  |                   |                      |             |                   |             |
| 13       | COMAN GETA                                         |                                                                                            |                              |                         |              |             |       | S                  |                   |                      |             |                   |             |
| 14       | VACANT (post unic)                                 | COMPARTIMENT: CADASTRU ȘI FOND FUNDIAR                                                     |                              |                         |              |             |       | S                  |                   |                      |             |                   |             |
| 15       | LAZUR MARIA                                        |                                                                                            |                              |                         |              |             |       | S                  |                   |                      |             |                   |             |
| 16       | PELECANU PETRONELA                                 | COMPARTIMENT: URBANISM, AMENAJAREA TERITORIULUI, ACHIZIȚII PUBLICE                         |                              |                         |              |             |       | S                  |                   |                      |             |                   |             |
| 17       | TEMPORAR VACANT                                    |                                                                                            |                              |                         |              |             |       | SSD                |                   |                      |             |                   |             |
| 18       | CIUCHI CIPRIAN                                     | COMPARTIMENT ADMINISTRATIV                                                                 |                              |                         |              |             |       | S                  |                   |                      |             |                   |             |
| 19       | MĂRTINAȘ IOAN                                      |                                                                                            |                              |                         |              |             |       |                    |                   | guard                |             | G                 |             |
| 20       | LUCĂCI FIDEL                                       |                                                                                            |                              |                         |              |             |       |                    |                   | muncitor             |             | G                 |             |
| 21       | CIMPOEȘU LILIANA                                   | BIBLIOTECA COMUNALĂ                                                                        |                              |                         |              |             |       |                    |                   | sofer                |             | M                 |             |
| 22       | CIUCHI EUGENIA                                     | COMPARTIMENTUL SALUBRIZARE                                                                 |                              |                         |              |             |       |                    |                   | biblioteca           |             | S                 |             |
| 23       | ABALINTOAI EDSIF                                   |                                                                                            |                              |                         |              |             |       |                    |                   | muncitor             |             | G                 |             |
| 24       | LUCĂCI IOSIF                                       |                                                                                            |                              |                         |              |             |       |                    |                   | muncitor             |             | G                 |             |
| 25       | BALINT CRISTIAN                                    |                                                                                            |                              |                         |              |             |       |                    |                   | muncitor             |             | G                 |             |
| 26       | TULBURE AUREL                                      |                                                                                            |                              |                         |              |             |       |                    |                   | muncitor             |             | G                 |             |
| 27       | MĂRTINAȘ ADRIAN                                    |                                                                                            |                              |                         |              |             |       |                    |                   | muncitor             |             | G                 |             |
| 28       | BORDEA PIETRU                                      | COMPARTIMENTUL PAZA COMUNALA ȘI S.U.                                                       |                              |                         |              |             |       |                    |                   | muncitor             |             | G                 |             |
| 29       | RADAUCEANU NICOLAE                                 |                                                                                            |                              |                         |              |             |       |                    |                   | peznic obsl          |             | G                 |             |
| 30       | VACANT (post unic)                                 |                                                                                            |                              |                         |              |             |       |                    |                   | peznic obsl          |             | G                 |             |
|          |                                                    |                                                                                            |                              |                         |              |             |       |                    | Sef SU            |                      |             | S                 |             |

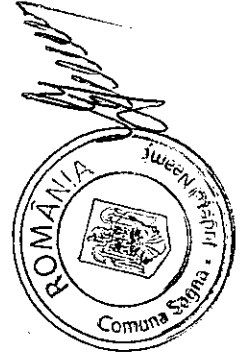

| Funcție                                       | Număr posturi | Ocupate   | Vacante  | Total     |
|-----------------------------------------------|---------------|-----------|----------|-----------|
| Nr. total de funcții publice                  |               | 12        | 3        | 15        |
| Nr. total de înalți funcționari publici       |               | 0         | 0        | 0         |
| Nr. total de funcții publice de conducere     |               | 1         | 0        | 1         |
| Nr. total de funcții publice de execuție      |               | 11        | 3        | 14        |
| Nr. total de funcții contractuale de execuție |               | 12        | 1        | 13        |
| Demnitar                                      |               | 2         | 0        | 2         |
| <b>Nr. total de funcții din instituție</b>    |               | <b>26</b> | <b>4</b> | <b>30</b> |

\* sub fiecare șef de structură se vor trece toate funcțiile publice și tot personalul contractual

PRIMAR,  
GHEORGHE IACOB

