

ROMANIA
COMUNA SAGNA
JUDETUL NEAMT
Cod. fiscal 2613796
Tf.0233766002/Fax0233766213
primăria_sagna@yahoo.com.
Nr. 2504/29/09.2017

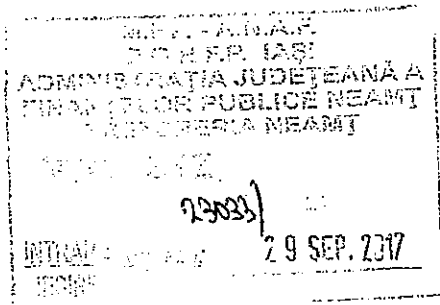

Către,
D.G.R.F.P. Iași
ADMINISTRAȚIA JUDEȚEANĂ A FINANTELOR PUBLICE NEAMT

Alăturat vă înaintăm **BUGETUL LOCAL RECTIFICAT** conform
HCL nr. 29/09/2017

Ordonator principal de credite,

Primar,
Gh. Iacob



Contabil,

Inspector contab.,
Adascalitei C.

ROMANIA
CONSILIUL LOCAL SAGNA
JUDETUL NEAMT
HOTĂRÂRE

Privind rectificarea bugetului local pe anul 2017
Nr. 7/9 din 29.09.2017

Consiliul Local al comunei Sagna, județul Neamț, reinvestit în funcție la data de 23.06.2016.

În temeiurile juridice, respectiv prevederile : disp.art. 36 alin.(2) , lit. „b”, coroborat cu alin.4, litera „a”, art.45 alin 2 lit „a”, art.115 al 1 lit,„b” din Legea nr. 215/2001 privind administrația publică locala republicată;

- o Având în vedere dispozițiile : Legea 273/2006 privind finanțele publice locale, art.19, alin (2), privind rectificarea bugetară;
- o Legea bugetului de stat pe anul 2017 nr.6/16.02.2017;
- o O.U. nr.63/02.07.2010 – privind modificarea si completarea Legii 273/2006- privind Finanțele publice locale;
- o HCL nr 21/31.03.2017, privind aprobarea bugetului inițial, pe anul 2017;
- o Legea nr.448/2006, privind protecția și promovarea drepturilor persoanelor cu handicap, republicată;

Precum și :

a) referatul de aprobare elaborat de primarul comunei Sagna, în calitate de inițiator, înregistrat sub nr.2463 din 22.09.2017;

b) rapoarele compartimentelor de resort din cadrul aparatelor de specialitate al primarului comunei Sagna, înregistrate sub nr.2465 si 2462 din 22.09.2017;

c) rapoartele Comisiei de specialitate a Consiliului Local pentru activități economico-financiare, agricultură și protecția mediului, comisiei juridice și comisiei de asistență socială;

În temeiul dispoziției art. 45 din Legea nr.215/2001 privind administrația publică locală , republicată.

HOTĂRĂȘTE

Art. 1. Se aprobă rectificarea bugetului local pe anul 2017 , al comunei Sagna , pe Secțiunea de functionare, conform anexei 1 ;

Art. 2. Se aprobă modificarea Anexei nr.3, din H.C.L nr.21/31.03.2017, privind Fondul de salarii și nr. salariați, conform anexei 2 ;

Art. 3. Secretarul va asigura înmânarea prezentei persoanelor și instituțiilor interesate, în temeiul stabilit de lege.

Președinte de ședință,
Bortos Teodor

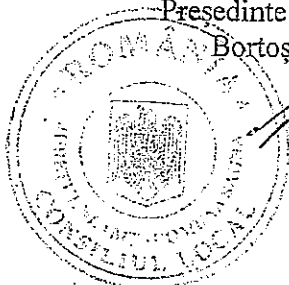

Contrasemnează, pentru legalitate,
Secretar, Lungu Teodora

ANEXA 1 LA HCL NR. 49 DIN 29.09. 2017

PARTEA DE CHELTUIELI

Nr	Specificare	Influențe	Specifi	Bug. 2017	Tr I	Tr.II	Tr.III	Tr.IV
1	Cap. 68.05.02 Art.57 Indemiz.persoane cu handicap	Tr.III -100	Initial	874	139	187,5	250,0	297,50
			Rectif	774	139	187,5	150,0	297,50
2	Cap. 68.05.02 Art.10 Salarii asistenti personali persoane cu handicap	Tr.III +100	Initial	0	0	0	0	0
			Rectif	100	0	0	100	0
	Total buget rectificat	0 Tr.III	Initial	7.854	3.285	1.674	1.695	1.200
			Rectif.	7.854	3.285	1.674	1.695	1.200

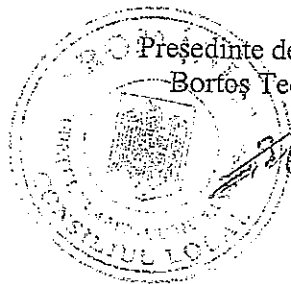

Președinte de ședință,
Bortos Teodor

COMUNA SAGNA
JUDETUL NEAMT

Anexa nr.2 la H.C.L. nr. 19/29.09 2017

Nr. Crt.	Activitatea	Capitol	Specificare	Nr. personal	Fond Salarii de bază
1.	Autoritățile executive	51.01.03	permanenți	20	982
2.	Ordine publică	61.50.00	permanenți	2	70
3.	Învățământ	65.04.01	permanenți	36,73	1.652
5.	Cultura religie-bibl com	67.03.02	permanenți	1	45
6.	Responsabil ISU	61.50.00	permanenți	1	-
7.	Locuințe, servicii, dezvoltare publică	70.50.00	Permanenți	6	175
8.	Transport cadre	65.04.01	Permanenți	*	40
9.	Asistenți persoane cu handicap	68.50.00	Permanenți	25	90
	TOTAL	*	*	(30+36,73+25) 91,73	3.054

Președinte de ședință,
Bortos Teodor

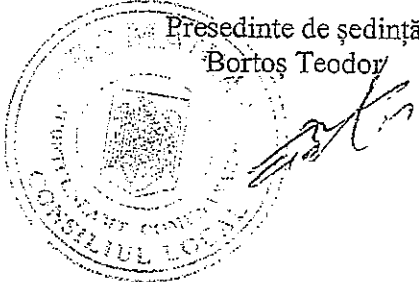

SAGNA
COMUNA SAGNA

Buget rectificat esf. Anul 19/2019
2018

BUGETUL LOCAL PE ANUL 2017 SI ESTIMARI PENTRU ANII 2018-2020

Data: 27/09/2017 pag: 1 - mil lei-

Cod	Denumire indicator	Prevederi trimestriale buget 2017						Estimari 2019	Estimari 2020
		TOTAL	Trim. I	Trim. II	Trim. III	Trim. IV	7		
A		I=3+4+5+6	3	4	5	6	8	9	
000102	TOTAL VENTURI-BUGET LOCAL	7.854,00	3.285,00	1.674,00	1.605,00	1.300,00	5.164,00	6.232,00	
000202	A. VENITURI CURENTE	7.009,00	2.710,00	1.674,00	1.605,00	1.130,00	5.095,00	6.160,00	
000302	A. VENITURI FISCALE	5.472,00	1.391,00	1.470,00	1.481,00	1.130,00	5.095,00	6.160,00	
000402	A1. IMPOZIT PE VENIT, PROFIT SI CASTIGURI DIN CAPITAL	946,00	238,00	303,00	177,00	238,00	952,00	1.187,00	
030002	A1.2 Impozit pe venit, profit si castiguri din capital de la persoane fizice	946,00	238,00	303,00	177,00	238,00	952,00	1.187,00	
030202	IMPOZIT PE VENIT	11,00	5,00	5,00	1,00	5,00	1,088,00	1,187,00	
030218	Impozitul pe veniturile din transferul proprietatilor imobiliare din patrimoniul personal	11,00	5,00	5,00	1,00	5,00	1,088,00	1,187,00	
0402	COTE SI SUME DEFALCATE DIN IMPOZITUL VENIT	935,00	233,00	298,00	176,00	238,00	952,00	1.187,00	
040201	Cota defalcata din impozitul pe venit	288,00	72,00	133,00	11,00	72,00	216,00	428,00	
040204	Sume alocate din cota defalcata din impozitul pe venit pentru echilibrarea bugetelor locale	647,00	161,00	165,00	165,00	156,00	736,00	759,00	
070002	A3 Impozite si taxe pe proprietate	600,00	115,00	242,00	126,00	117,00	400,00	599,00	
0702	IMPOZIT SI TAXE PE PROPRIETATE	609,00	115,00	242,00	126,00	117,00	400,00	599,00	
070201	Impozit si taxa pe cladiri	206,00	33,00	63,00	70,00	40,00	181,00	199,00	
070202	Impozit si taxa pe teren	394,00	82,00	179,00	36,00	77,00	300,00	400,00	
100002	A4 Impozite si taxe pe bunuri si servicii	3.896,00	1.037,00	922,00	1.155,00	782,00	4.340,00	4.374,00	
1102	SUME DEFALCATE DIN TVA	3.691,00	921,00	919,00	1.072,00	779,00	4.340,00	4.374,00	
110202	Sume defalcate din taxa pe valoarea adaugata pentru finantarea cheltuielilor descentralizate la nivelul comunitatilor, oraselor, municipiilor si sectoarelor Municipality Bucuresci	2.710,00	694,00	645,00	850,00	611,00	3.023,00	3.230,00	
110205	Sume defalcate din taxa pe valoarea adaugata pentru echilibrarea bugetelor locale	981,00	347,00	274,00	222,00	168,00	1.118,00	1.144,00	
1602	TAXE PE UTILIZAREA UTILIZARI BUNURILOR SAU PE DE ACTIVITATI	205,00	116,00	3,00	83,00	3,00	3,00	3,00	
160202	Impozit pe mijloace de transport	192,00	112,00	3,00	80,00	3,00	3,00	3,00	
160250	Alte taxe pe utilizarea bunurilor, servitiilor sau pe activitatea	13,00	4,00	3,00	3,00	3,00	3,00	3,00	
180002	A6.ALTE IMPOZITE SI TAXE FISCALE	30,00	1,00	3,00	23,00	3,00	3,00	3,00	

BUGETUL LOCAL PE ANUL 2017 SI ESTIMARI PENTRU ANII 2018-2020

Data : 27/09/2017 Tit:72 pag: 9 - mii lei-

Cod	Denumire indicator	Prevederi trimestriale buget 2017						Estimari 2018	Estimari 2019	Estimari 2020
		TOTAL I=3+4+5+6	2 din care credite bugetare destinate stingerii platilor restante	3	4	5	6			
A	B									
7101	Active fixe	375,00	16,12	375,00						9
710101	Constructii	305,00		305,00						
710130	Alte active fixe	70,00	16,12	70,00						
660203	Investament prescolar si primar	889,80		889,80	215,00	297,30	120,00	1.009,50	1.031,50	
65020301	Investament prescolar	538,00		538,00	93,00	111,50	48,00	377,50	385,50	
65020302	Investament primar	551,80		551,80	152,00	185,80	72,00	632,00	646,00	
650204	Investament secundar	1.418,20	83,50	684,00	241,50	312,70	180,00	1.067,50	1.099,50	
65020401	Alte activitati in domeniul...	1.418,20	83,50	684,00	241,50	312,70	180,00	1.067,50	1.099,50	
650220	Investamentul	27,00		27,00				29,00	29,00	
6702	CULTURA, RECREERE SI RELIGIE	193,00		193,00	119,40	28,40	17,20	150,00	160,00	
01	CHELTUIELI CURENTE	115,00		115,00	59,40	20,40	17,20	135,00	150,00	
10	TITLUL I CHELTUIELI DE PERSONAL	45,00		45,00	12,40	10,40	7,50	105,00	130,00	
1001	Cheltuieli salariale in bani	28,00		28,00	7,50	7,50	7,50	120,00		
100101	Salarii de baza	28,00		28,00	7,50	7,50	7,50			
1003	Contributii	17,00		17,00	4,90	2,90	4,90			
100301	Contributii de asigurari sociale de stat	8,20		8,20	2,70	0,70	2,70			
100302	Contributii de asigurari de sanatate	3,40		3,40	0,90	0,90	0,90			
100303	Contributii de asigurari sociale de sanatate	3,40		3,40	0,90	0,90	0,90			
100304	Contributii de asigurari pentru accidente de munca si boli profesionale	1,00		1,00	0,20	0,20	0,20			
100306	Contributii pentru concedii si indemnizatii	1,00		1,00	0,20	0,20	0,20			
20	TITLUL II BUNURI SI SERVICII	50,00		50,00	0,20	0,20	0,20			
2001	Bunuri si servicii	14,00		14,00	27,00	10,00	5,00	30,00		
200103	Incalzire, iluminat si fosta munita	9,00		9,00	25,00	10,00	5,00			
200130	Alte bunuri si servicii pentru intretinere si functionare	35,00		35,00	20,00	10,00	5,00			
2005	Bunuri de natura obiectelor de investare	5,00		5,00	2,00					
200530	Alte obiecte de investare	5,00		5,00	2,00					
2006	Deplasari, deplasari, transferenti	1,00		1,00						
200601	Deplasari interne, deplasari, transferenti	1,00		1,00						
30	TITLUL XI ALTE CHELTUIELI	20,00		20,00	20,00					
3012	Sustineti culturale	20,00		20,00	20,00					
70	CHELTUIELI DE CAPITAL	78,00		78,00	60,00					
71	TITLUL XIII ACTIVE NEFINANCIARE	78,00		78,00	60,00					
7101	Active fixe	78,00		78,00	60,00					
710130	Alte active fixe	78,00		78,00	60,00					

BUCUREȘTI, LOCAL PE ANUL 2017 SI ESTIMARI PENTRU ANII 2018-2020

Data : 27/09/2017 T1:72 pag: 10 - mil lei-

Cod	Denumire indicator	Prevederi anuale buget 2017						Estimari 2018	Estimari 2019	Estimari 2020
		TOOTAL	2	3	4	5	6			
A	B	1=3+4+5+6					7	8	9	
670203	Servicii culturale	125,00		18,00	14,00	10,00	80,00	60,00	65,00	
67020302	Bibliotec publice, emandate, univesitati, municipale	65,00		18,00	24,00	10,00	50,00	60,00	65,00	
67020307	Cuizine culturale	60,00			60,00					
670205	Servicii recreative si sportive	48,00		18,00	15,00	10,00	85,00	90,00	95,00	
67020503	Intinerare publici publice, purtari									
670206	Zone verzi, baze sportive si de agrement	18,00		18,00	15,00	10,00	85,00	90,00	95,00	
6802	Servicii religioase	20,00			20,00					
01	ASIGURARE SI ASISTENTA SOCIALA	984,00		149,00	202,50	260,00	1.031,00	1.093,00	1.151,00	
10	CHIELTURILE CURBENITE	914,00		149,00	202,50	260,00	1.031,00	1.093,00	1.151,00	
1001	TITLUL I. CHELTURILE DE PERSONAL	100,00		149,00	202,50	100,00	1.031,00	1.093,00	1.151,00	
1001	Cheltuieli salariale in bani	81,00				81,00				
100101	Salarii de baza	81,00				81,00				
1003	Contributii	19,00				19,00				
100301	Contributii de asigurari sociale de sanatate	13,00				13,00				
100302	Contributii de asigurari de sanatate	0,50				0,50				
100303	Contributii de asigurari sociale de sanatate	5,50				5,50				
100304	Contributii de asigurari pentru accidente de munca si boli profesionale	0,20				0,20				
100306	Contributii pentru empoziti si indemnizatii	0,60				0,60				
20	TITLUL II. BUNURILE SI SERVICIUL	20,00		5,00	5,00	10,00	10,00	10,00	10,00	
2001	Bunuri si servicii	20,00		5,00	5,00	10,00	10,00	10,00	10,00	
200100	Alte bunuri si servicii pentru intrucinare si functionare	20,00		5,00	5,00	10,00	10,00	10,00	10,00	
57	TITLUL IX. ASISTENTA SOCIALA	864,00		145,00	197,50	150,00	1.031,00	1.093,00	1.151,00	
5702	Ajutoare sociale	864,00		145,00	197,50	150,00	1.031,00	1.093,00	1.151,00	
570201	Ajutoare sociale la munca	864,00		145,00	197,50	150,00	1.031,00	1.093,00	1.151,00	
680105	Asistenta sociala in caz de boli si incapacitati	574,00		139,00	187,50	250,00	953,00	1.015,00	1.071,00	
68020602	Asistenta sociala in caz de incapacitate	874,00		139,00	187,50	250,00	953,00	1.015,00	1.071,00	
680105	Prevederi eschizite sociale	90,00		5,00	5,00	10,00	10,00	10,00	10,00	
68020601	Ajutor social	20,00		5,00	5,00	10,00	10,00	10,00	10,00	
680206	Alte echizite in domeniul asigurarilor si asistenta sociale	30,00		5,00	5,00	10,00	10,00	10,00	10,00	
68020601	Alte echizite in domeniul asistenta sociale	30,00		5,00	5,00	10,00	10,00	10,00	10,00	
700002	Puncte IVa Servicii si activitate	30,00		5,00	5,00	10,00	10,00	10,00	10,00	

BUGETUL LOCAL PE ANUL 2017
SECTIONEA DE FUNCTIONARE

Data : 27/09/2017 Tit:72 pag: 8 - mii lei-

Cod	Denumire indicator	Prevederi anuale				Prevederi trimestriale			
		Program 2017	din care credite bugetare destinate stingerii platilor restante	Trim I	Trim.II	Trim.III	Trim.IV		
A	B	I=3+4+5+6	2	3	4	5	6		
200530	Alte obiecte de inventar	40,00		4,00	6,00	30,00			
2006	Deplasari, deplasari, transferari	12,00		5,00	5,00	2,00			
200601	Deplasari interne, deplasari, transferari	12,00		5,00	5,00	2,00			
2013	Pregatire profesionala	10,00		5,00	5,00				
2030	Alte cheltuieli	89,00		14,00	6,00	43,00	26,00		
203003	Prime de asigurare non-viata	6,00		2,00	1,00	3,00			
203030	Alte cheltuieli cu bunuri si servicii	83,00		12,00	5,00	40,00	26,00		
59	TITLUL XI ALTE CHELTUIELI	30,50		15,50		15,00			
5911	Asociatii si fundatii	30,50		15,50		15,00			
79	OPERATIUNI FINANCIARE	45,00		12,00	12,00	11,00	10,00		
81	TITLUL XVII RAMBURSARI DE CREDITE	45,00		12,00	12,00	11,00	10,00		
8102	Rambursari de credite interne	45,00		12,00	12,00	11,00	10,00		
810205	Rambursari de credite aferente datoriei publice interne locale	45,00		12,00	12,00	11,00	10,00		
5402	ALTE SERVICII PUBLICE GENERALE	10,00							
01	CHELTUIELI CURENTE	10,00				10,00			
50	TITLUL V FONDURI DE REZERVA	10,00				10,00			
5004	Fond de rezerva bugetara la dispozitia autoritatilor locale	10,00				10,00			
5502	TRANZACTII PRIVIND DATORIA PUBLICA SI IMPRUMUTURI	5,00							
01	CHELTUIELI CURENTE	5,00				5,00			
30	TITLUL III DOBANZI	5,00				5,00			
3001	Dobanzi aferente datoriei publice interne	5,00				5,00			
300101	Dobanzi aferente datoriei publice	5,00				5,00			

BUGETUL LOCAL PE ANUL 2017
SECTIUNEA DE FUNCTIONARE

Data : 27/09/2017 Tit:72 pag: 9 - mii lei-

Cod	Denumire indicator	Prevederi trimestriale					
		Program 2017	din care credite bugetare destinate stingerii platilor restante	Trim.I	Trim.II	Trim.III	Trim.IV
A	B	1=3+4+5+6	2	3	4	5	6
5602	interne directe	5,00		5,00			
01	TRANSFERURI CU CARACTER GENERAL	5,00					5,00
51	DIFERITE NIVELE ALE ADMINISTRATIEI	5,00					5,00
5101	CHELTUIELI CURENTE	5,00					5,00
510115	TITLUL VI TRANSFERURI INTRE UNITATI ALE ADMINISTRATIEI PUBLICE	5,00					5,00
6102	Transferuri curente	5,00					5,00
01	Transferuri din bugetele locale pentru institutiile de asistenta sociala pentru persoanele cu handicap	5,00					5,00
10	ORDINE PUBLICA SI SIGURANTA NATIONALA	112,00	1,11	30,00	39,00	19,00	24,00
1001	CHELTUIELI CURENTE	112,00	1,11	30,00	39,00	19,00	24,00
100101	TITLUL I CHELTUIELI DE PERSONAL	70,00		18,00	24,00	4,00	24,00
100101	Cheltuieli salariale in bani	43,00		10,00	15,00	3,00	15,00
1003	Salarii de baza	43,00		10,00	15,00	3,00	15,00
100301	Contributii	27,00		8,00	9,00	1,00	9,00
100301	Contributii de asigurari sociale de stat	8,80		2,80	3,00		3,00
100302	Contributii de asigurari de somaj	3,40		0,80	1,20	0,20	1,20
100303	Contributii de asigurari sociale de sanatate	8,40		2,40	3,00		3,00
100304	Contributii de asigurari pentru accidente de munca si boli profesionale	1,40		0,50	0,30	0,30	0,30
100306	Contributii pentru concedii si indemnizatii	5,00		1,50	1,50	0,50	1,50

**BUGETUL LOCAL PE ANUL 2017
SECTIUNEA DE FUNCTIONARE**

Data : 27/09/2017 Tit:72 pag: 10 - mii lei-

Cod	Denumire indicator	Prevederi anuale		Prevederi trimestriale					
		Program 2017	din care credite bugetare destinate stingerii platilor restante	Trim.I	Trim.II	Trim.III	Trim.IV		
A	B	1=3+4+5+6	2	3	4	5	6		
20	TITLUL II BUNURI SI SERVICII	42,00	1,11	12,00	15,00	15,00			
2001	Bunuri si servicii	30,00	1,11	10,00	5,00	15,00			
200130	Alte bunuri si servicii pentru intretinere si functionare	30,00	1,11	10,00	5,00	15,00			
2005	Bunuri de natura obiectelor de inventar	10,00			10,00				
200530	Alte obiecte de inventar	10,00			10,00				
2006	Deplasari, detasari, transferari	2,00							
200601	Deplasari interne, detasari, transferari	2,00		2,00					
6502	INVATAMANT	1.890,00		479,00	486,50	610,00	314,50		
01	CHELTUIELI CURENTE	1.890,00		479,00	486,50	610,00	314,50		
10	TITLUL I CHELTUIELI DE PERSONAL	1.652,00		420,00	440,00	560,00	232,00		
1001	Cheltuieli salariale in bani	1.293,90		331,50	341,00	447,90	173,50		
100101	Salarii de baza	1.170,90		300,00	303,00	408,90	159,00		
100106	Alte sporuri	35,60		10,30	10,30	11,00	4,00		
100111	Fond aferent platii cu ora	87,40		21,20	27,70	28,00	10,50		
1002	Cheltuieli salariale in natura	40,00		10,00	10,00	10,00	10,00		
100205	Transportul la si de la locul de munca	40,00		10,00	10,00	10,00	10,00		
1003	Contributii	318,10		78,50	89,00	102,10	48,50		
100301	Contributii de asigurari sociale de stat	190,80		51,20	53,00	58,30	28,30		
100302	Contributii de asigurari de somaj	7,20		1,80	2,00	2,40	1,00		
100303	Contributii de asigurari sociale de sanatate	67,00		17,00	18,30	21,00	10,70		
100304	Contributii de asigurari pentru accidente de munca si boli profesionale	2,70		0,60	0,70	0,90	0,50		

BUGETUL LOCAL PE ANUL 2017
SECTIUNEA DE FUNCTIONARE

Cod	Denumire indicator	Prevederi anuale					
		Program 2017	Prevederi trimestriale				
			Trim.I	Trim.II	Trim.III	Trim.IV	6
A	B	1=3+4+5+6	2	3	4	5	6
100306	Contributii pentru concedii si indemnizatii	50,40		7,90	15,00	19,50	8,00
20	TITLUL II BUNURI SI SERVICII	188,00		37,00	33,00	50,00	68,00
2001	Bunuri si servicii	130,00		31,00	14,00	21,00	64,00
200101	Furnituri de birou	4,00		4,00			
200102	Materiale pentru curatenie	7,00		3,00		3,00	1,00
200103	Incalziri, iluminat si forta motrica	60,00		6,00	3,00	1,00	50,00
200104	Apa, canal si salubritate	8,00		1,00	2,00	3,00	2,00
200107	Transport	17,00		5,00	5,00	4,00	3,00
200108	Posta, telecomunicatii, radio, tv, internet	11,00		3,00	3,00	4,00	1,00
200109	Materiale si prestari de servicii cu caracter functional	7,00		3,00		2,00	2,00
200130	Alte bunuri si servicii pentru intretinere si functionare	16,00		6,00	1,00	4,00	5,00
2002	Reparatii curente	31,00		2,00		26,00	3,00
2005	Bunuri de natura obiectelor de inventar	18,00			18,00		
200530	Alte obiecte de inventar	18,00			18,00		
2006	Deplasari, detasari, transferari	2,00		1,00		1,00	
200601	Deplasari interne, detasari, transferari	2,00		1,00		1,00	
2013	Pregatire profesionala	5,00		1,00	1,00	2,00	1,00
2030	Alte cheltuieli	2,00		2,00			
203030	Alte cheltuieli cu bunuri si servicii	2,00		2,00			
57	TITLUL IX ASISTENTA SOCIALA	48,00		20,00	13,50		14,50
5702	Ajutoare sociale	48,00		20,00	13,50		14,50

Data : 27/09/2017 Tit:72 pag: 11 - mii lei-

BUGETUL LOCAL PE ANUL 2017
SECTIUNEA DE FUNCTIONARE

Data : 27/09/2017 Tit:72 pag: 12 - mii lei-

Cod	Denumire indicator	Prevederi trimestriale					
		Program 2017	din care credite bugetare destinate stingerii platilor restante	Trim I	Trim.II	Trim.III	Trim.IV
A	B	I=3+4+5+6	2	3	4	5	6
570201	Ajutoare sociale in numerar	23,00		9,50	13,50		
570203	Tichete de cresa si fichete sociale pentru gradinita	25,00		10,50			14,50
59	TITLUL XI ALTE CHELTUIELI	2,00		2,00			
5901	Burse	2,00		2,00			
6702	CULTURA, RECREERE SI RELIGIE	115,00		18,00	59,40	20,40	17,20
01	CHELTUIELI CURENTE	115,00		18,00	59,40	20,40	17,20
10	TITLUL I CHELTUIELI DE PERSONAL	45,00		10,00	12,40	10,40	12,20
1001	Cheltuieli salariale in bani	28,00		5,70	7,50	7,50	7,30
100101	Salarii de baza	28,00		5,70	7,50	7,50	7,30
1003	Contributii	17,00		4,30	4,90	2,90	4,90
100301	Contributii de asigurari sociale de stat	8,20		2,10	2,70	0,70	2,70
100302	Contributii de asigurari de somaj	3,40		0,70	0,90	0,90	0,90
100303	Contributii de asigurari sociale de sanatate	3,40		0,70	0,90	0,90	0,90
100304	Contributii de asigurari pentru accidente de munca si boli profesionale	1,00		0,40	0,20	0,20	0,20
100306	Contributii pentru concedii si indemnizatii	1,00		0,40	0,20	0,20	0,20
20	TITLUL II BUNURI SI SERVICII	50,00		8,00	27,00	10,00	5,00
2001	Bunuri si servicii	44,00		4,00	25,00	10,00	5,00
200103	Incalzit, iluminat si forta motrica	9,00		4,00	5,00		
200130	Alte bunuri si servicii pentru intretinere si functionare	35,00			20,00	10,00	5,00

**BUGETUL LOCAL PE ANUL 2017
SECTIUNEA DE FUNCTIONARE**

Data : 27/09/2017 Tit:72 pag: 13 - mii lei-

Cod	Denumire indicator	Prevederi anuale					
		Program 2017	din care credite bugetare destinate stingerii platilor restante	Trim I	Trim.II	Trim.III	Trim.IV
A	B	1=3+4+5+6	2	3	4	5	6
2005	Bunuri de natura obiectelor de inventar	5,00		3,00	2,00		
200530	Alte obiecte de inventar	5,00		3,00	2,00		
2006	Deplasari, detasari, transferari	1,00		1,00			
200601	Deplasari interne, detasari, transferari	1,00		1,00			
59	TITLUL XI ALTE CHELTUIELI	20,00			20,00		
5912	Sustinerea cultelor	20,00			20,00		
6802	ASIGURARI SI ASISTENTA SOCIALA	984,00		149,00	202,50	260,00	372,50
01	CHELTUIELI CURENTE	984,00		149,00	202,50	260,00	372,50
10	TITLUL I CHELTUIELI DE PERSONAL	100,00				100,00	
1001	Cheltuieli salariale in bani	81,00				81,00	
100101	Salarii de baza	81,00				81,00	
1003	Contributii	19,00				19,00	
100301	Contributii de asigurari sociale de stat	13,00				13,00	
100302	Contributii de asigurari de somaj	0,50				0,50	
100303	Contributii de asigurari sociale de sanatate	4,50				4,50	
100304	Contributii de asigurari pentru accidente de munca si boli profesionale	0,20				0,20	
100306	Contributii pentru concedii si indemnizatii	0,80				0,80	
20	TITLUL II BUNURI SI SERVICII	20,00		5,00	5,00	10,00	
2001	Bunuri si servicii	20,00		5,00	5,00	10,00	
200130	Alte bunuri si servicii pentru intretinere si functionare	20,00		5,00	5,00	10,00	

**BUGETUL LOCAL PE ANUL 2017
SECTIUNEA DE FUNCTIONARE**

Data : 27/09/2017 Tit:72 pag: 14 - mii lei-

Cod	Denumire indicator	Prevederi anuale					
		Program 2017	din care credite bugetare destinate stingerii platilor restante	Trim I	Trim.II	Trim.III	Trim.IV
A	B	1=3+4+5+6	2	3	4	5	6
57	TITLUL IX ASISTENTA SOCIALA	864,00		144,00	197,50	150,00	372,50
5702	Ajutoare sociale	864,00		144,00	197,50	150,00	372,50
570201	Ajutoare sociale in numerar	864,00		144,00	197,50	150,00	372,50
7002	LOCUINTE, SERVICII SI DEZVOLTARE	605,00	96,14	196,00	182,00	165,00	62,00
01	CHELTUIELI CURENTE	605,00	96,14	196,00	182,00	165,00	62,00
10	TITLUL I CHELTUIELI DE PERSONAL	175,00		36,00	42,00	55,00	42,00
1001	Cheltuieli salariale in bani	132,00		24,50	28,50	50,50	28,50
100101	Salarii de baza	132,00		24,50	28,50	50,50	28,50
1003	Contributii	43,00		11,50	13,50	4,50	13,50
100301	Contributii de asigurari sociale de stat	25,00		7,00	9,00		9,00
100302	Contributii de asigurari de somaj	5,00		1,50	1,50	0,50	1,50
100303	Contributii de asigurari sociale de sanatate	7,00		1,50	1,50	2,50	1,50
100304	Contributii de asigurari pentru accidente de munca si boli profesionale	2,40		0,60	0,60	0,60	0,60
100306	Contributii pentru concedii si indemnizatii	3,60		0,90	0,90	0,90	0,90
20	TITLUL II BUNURI SI SERVICII	430,00	96,14	160,00	140,00	110,00	20,00
2001	Bunuri si servicii	430,00	96,14	160,00	140,00	110,00	20,00
200103	Incalzit, iluminat si forta metrica	85,00		40,00	20,00	25,00	
200105	Carburanti si lubrifianti	15,00		5,00	5,00	5,00	
200130	Alte bunuri si servicii pentru inretinere si functionare	330,00	96,14	115,00	115,00	80,00	20,00
7402	PROTECTIA MEDIULUI	447,10	184,01	360,00	72,10	10,00	5,00

BUGETUL LOCAL PE ANUL 2017
SECTIONEA DE FUNCTIONARE

Data: 27/09/2017 Tit:72 pag: 15 - mii lei-

Cod	Denumire indicator	Prevederi trimestriale					
		Program 2017	din care credite bugetare destinate stingerii platilor restante	Trim I	Trim.II	Trim.III	Trim.IV
A	B	1=3+4+5+6	2	3	4	5	6
01	CHELTUIELI CURENTE	447,10	184,01	360,00	72,10	10,00	5,00
10	TITLUL I CHELTUIELI DE PERSONAL						
20	TITLUL II CHELTUIELI DE PERSONAL	447,10	184,01	360,00	72,10	10,00	5,00
2001	Bunuri si servicii	447,10	184,01	360,00	72,10	10,00	5,00
200104	Apa, canal si salubritate	362,10	184,01	300,00	62,10	10,00	5,00
200105	Carburanti si lubrifianti	35,00		10,00	10,00		
200130	Alte bunuri si servicii pentru intretinere si functionare	50,00		50,00			
8402	TRANSPORTURI	198,00		25,00	143,00	20,00	10,00
01	CHELTUIELI CURENTE	198,00		25,00	143,00	20,00	10,00
10	TITLUL I CHELTUIELI DE PERSONAL						
20	TITLUL II CHELTUIELI DE PERSONAL	198,00		25,00	143,00	20,00	10,00
2001	Bunuri si servicii	75,00		5,00	40,00	20,00	10,00
200105	Carburanti si lubrifianti	15,00		5,00			
200130	Alte bunuri si servicii pentru intretinere si functionare	60,00		20,00	40,00	20,00	10,00
2002	Reparatii curente	123,00			103,00		
9902	EXCEDENT/DEFICIT		-294,69				
990296	EXCEDENT/DEFICIT		-294,69				
	Excedentul/Deficitul sectiunii de functionare		-294,69				



ORDONATOR PRIMĂRII
PRIMAR
MILY GRIGORIS

CONTABIL
ING. C. A. SARCAUTER
CM

SAGNA

BUGETUL LOCAL PE ANUL 2017
SECȚIUNEA DE FUNCȚIONARE

Data : 27/09/2017 Tit:72 pag: I - mii lei-

Cod	Denumire indicator	Prevederi anuale		Prevederi trimestriale			
		Program 2017	din care credite bugetare destinate stingerii platilor restante	Trim.I	Trim.II	Trim.III	Trim.IV
A	B	1=3+4+5+6	2	3	4	5	6
420002	Subvenții de la alte nivele ale administrației publice	72,00		2,00			70,00

ORDONATOR PRINCIPAL DE CREDITE

PRIMAR
G. F. IACOB



CONTABIL
INSA GASĂNCĂUȚE

Handwritten signature